

Městský úřad Tachov
Centrální podatelna



B001197654

Ev. č.: 40695/17-MĚÚTC

Listy/přil.: 7/4 Došlo: 2.8.2017 0:00

Číslo jednací:

2460/2017-ovp

Příloha č. 11 k vyhlášce č. 503/2006 Sb.

Adresa příslušného úřadu

Úřad:

MÚM Tachov - PVÚP

Ulice:

Hornická 1695

PSČ, obec:

Tachov 34401

Věc: OZNÁMENÍ O UŽÍVÁNÍ STAVBY

podle ustanovení § 120 zákona č. 183/2006 Sb., o územním plánování a stavebním řádu (stavební zákon), a § 18h vyhlášky č. 503/2006 Sb., o podrobnější úpravě územního rozhodování, územního opatření a stavebního řádu

ČÁST A

I. Identifikační údaje stavby

(název, účel stavby, místo, pokud dochází ke změně parcelního čísla – uvést původní a nové parc. č.)

Rekonstrukce a stavební úpravy stávajícího RD na st. p. č. 1460/1 č.p. 275 v ul. Krušácká a přístavba k RD na st. p. č. 1460/2 a 1460/3 k. u. Tachov v Tachově

II. Identifikační údaje stavebníka

(fyzická osoba uvede jméno, příjmení, datum narození, místo trvalého pobytu popřípadě též adresu pro doručování, není-li shodná s místem trvalého pobytu; pokud záměr souvisí s její podnikatelskou činností, uvede fyzická osoba jméno, příjmení, datum narození, IČ, bylo-li přiděleno, místo trvalého pobytu popřípadě též adresu pro doručování, není-li shodná s místem trvalého pobytu; právnická osoba uvede název nebo obchodní firmu, IČ, bylo-li přiděleno, adresu sídla popřípadě též adresu pro doručování, není-li shodná s adresou sídla, osobu oprávněnou jednat jménem právnické osoby)

Telefon / mobilní telefon:

Fax / e-mail:

Datová schránka:

Oznamuje-li užívání stavby více osob, připojují se údaje obsažené v tomto bodě v samostatné příloze:

☐ ano

☐ ne

III. Stavebník jedná

☒ samostatně

☐ je zastoupen; v případě zastoupení na základě plné moci, je plná moc připojena v samostatné příloze (u fyzické osoby se uvede jméno, příjmení, datum narození, místo trvalého pobytu popřípadě též adresu pro doručování, není-li shodná s místem trvalého pobytu; právnická osoba uvede název nebo obchodní firmu, IČ, bylo-li přiděleno, adresu sídla popřípadě též adresu pro doručování, není-li shodná s adresou sídla, osobu oprávněnou jednat jménem právnické osoby):

Telefon / mobilní telefon:

Fax / e-mail:

Datová schránka:

IV. Základní informace o rozhodnutích nebo opatřeních, na jejichž základě byla stavba provedena (označení stavebního úřadu / jméno autorizovaného inspektora, datum vyhotovení a číslo jednací rozhodnutí nebo opatření)

Stavební úřad povolení č. 609/2012-0VÚP-3 3 587
ze dne 11. 7. 2012

Stavba byla provedena s nepodstatnými odchylkami od uvedených dokumentů nebo od projektové dokumentace

☒ ne

☐ ano (popis a zdůvodnění nepodstatných odchylek)

V. Předpokládaný termín dokončení stavby a zahájení jejího užívání

31.8.2014

VI. U dočasné stavby

Doba trvání do

V Tachově dne

2.8.2014

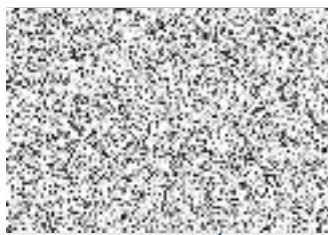

podpis

TC 275

Právo užívat stavbu vzniklo dne: 23.8.2014	
Označení stavebního úřadu: Město Tachov - OVÚP	Jméno a příjmení oprávněné úřední osoby: Luděk Červený
Číslo jednací: 2694/2014 - OVÚP/TC SU 1071	Podpis oprávněné úřední osoby: 
Datum vyznačení: 28.8.2014	Otisk úředního razítka: <div>MĚSTSKÝ ÚŘAD odbor výstavby a územního plánování v Tachově PSČ 347 01 1</div>

ČÁST B

Přílohy oznámení o užívání stavby:

- ☒ 1. Geometrický plán potvrzený katastrálním úřadem (pokud je stavba předmětem evidence v katastru nemovitostí nebo její výstavbou dochází k rozdělení pozemku; doklad se nepřipojí, pokud nedochází ke změně vnějšího půdorysného ohraničení stavby) včetně vyznačení údajů určujících polohu definičního bodu stavby a adresního místa (viz poznámka).
- ☐ 2. Dokumentace geodetické části skutečného provedení stavby u staveb technické nebo dopravní infrastruktury.
- ☐ 3. Doklad o tom, že příslušnému obecnímu úřadu byly ohlášeny a doloženy změny týkající se obsahu technické mapy obce.
- ☐ 4. Doklady o výsledcích zkoušek a měření předepsaných zvláštními právními předpisy.
- ☐ 5. Doklady prokazující shodu vlastností použitých výrobků s požadavky na stavby (§ 156 stavebního zákona).
- ☐ 6. Jiné doklady stanovené v povolení stavby.
- ☐ 7. Dokumentace skutečného provedení stavby (došlo-li k nepodstatným odchylkám proti povolení stavby nebo ověřné projektové dokumentaci).
- ☐ 8. Plná moc v případě zastupování stavebníka, není-li udělena plná moc pro více řízení, popřípadě plná moc do protokolu.
- ☐ 9. Samostatná příloha k bodu II. části A.
- ☐ 10. Závazná stanoviska dotčených orgánů k užívání stavby, pokud jsou zvláštním právním předpisem pro užívání stavby vyžadována

☐ jsou připojena v dokladové části dokumentace, ☐ samostatně
s uvedením příslušného orgánu, č.j. a data vydání, a to na úseku:

- ☐ ochrany přírody a krajiny
- ☐ ochrany vod
- ☐ ochrany ovzduší.....
- ☐ ochrany zemědělského půdního fondu
- ☐ ochrany lesa.....
- ☐ ochrany ložisek nerostných surovin
- ☐ odpadového hospodářství
- ☐ prevence závažných havárií
- ☐ ochrany veřejného zdraví
- ☐ lázní a zdrojů
- ☐ veterinární péče.....
- ☐ památkové péče.....
- ☐ dopravy na pozemních komunikacích
- ☐ dopravy drážní.....
- ☐ dopravy letecké.....
- ☐ dopravy vodní.....
- ☐ energetiky.....
- ☐ jaderné bezpečnosti a ochrany před ionizujícím zářením

- ☐ elektronických komunikací
- ☐ obrany státu
- ☐ bezpečnosti státu.....
- ☐ civilní ochrany.....
- ☐ požární ochrany.....
- ☐ další.....

☐ 11. Stanoviska vlastníků veřejné dopravní a technické infrastruktury o provedení kontroly způsobu napojení stavby (pokud byla předem vyžadována)

☐ jsou připojena v dokladové části dokumentace, ☐ samostatně s uvedením příslušného vlastníka, č.j. a data vydání, a to na úseku:

- ☐ elektrické energie
- ☐ plynu.....
- ☐ rozvodu tepla
- ☐ vody
- ☐ kanalizace
- ☐ elektronických komunikací.....
- ☐ dopravy.....
- ☐ další.....

Poznámka:

Způsob vyznačení údajů určujících polohu definičního bodu stavby a adresního místa

U budovy zapisované do katastru nemovitostí se adresní místo vyznačí do geometrického plánu na zaměření budovy jako bod uvnitř stavebního objektu v místě očíslovaného vchodu z ulice nebo veřejného prostranství.

Nejedná-li se o stavbu zapisovanou do katastru nemovitostí, vyznačí se definiční bod i adresní místo do grafického vyjádření výsledku zaměření skutečné polohy objektu v dokumentaci skutečného provedení stavby nebo do kopie situačního výkresu v měřítku katastrální mapy se zakreslením umístění stavby, který byl podkladem pro umístění stavby, a to definiční bod stavebního objektu jako bod poblíž těžiště stavby a definiční bod adresního místa jako bod uvnitř stavebního objektu v místě vchodu z ulice nebo veřejného prostranství.

Jedná-li se o stavbu v areálu, kde je přístup z ulice ke stavebnímu objektu vhodný také pro vjezd vozidel používaných složkami integrovaného záchranného systému, ale je umístěn odlišně od vchodu z ulice do stavebního objektu, lze k adresnímu místu vyznačit také příslušná příjezdová místa.

Parametry příjezdových míst:

<i>Složka integrovaného záchranného systému</i>	<i>Průjezdná šířka</i>	<i>Průjezdná výška</i>
<i>Hasičský záchranný sbor ČR a jednotky požární ochrany</i>	<i>3,5 m</i>	<i>4,1 m</i>
<i>Zdravotnická záchranná služba a Policie ČR</i>	<i>3,0 m</i>	<i>3,0 m</i>

